Le soutien à l'Ukraine

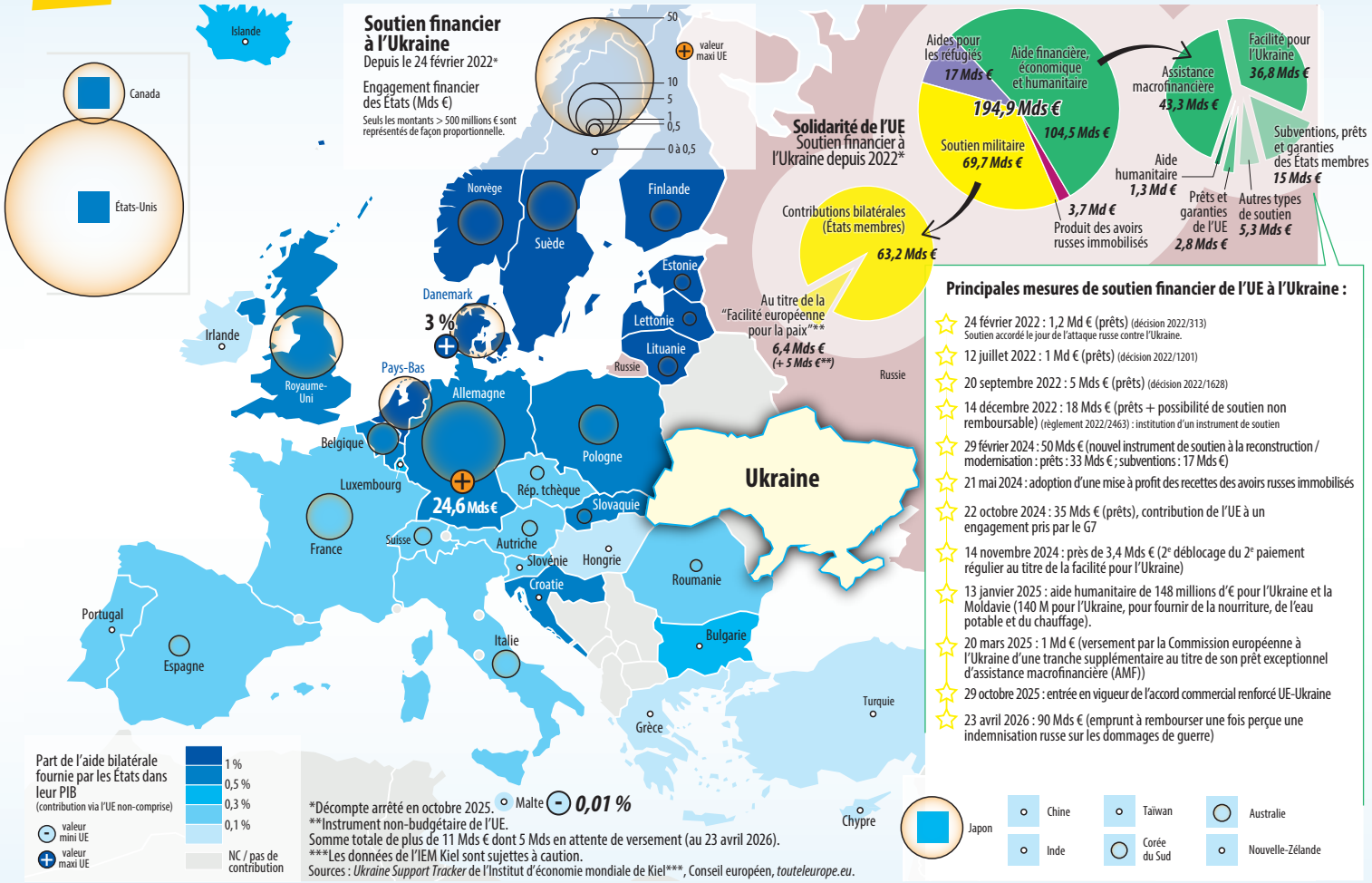

*Décompte arrêté en octobre 2025.
**Instrument non-budgétaire de l'UE.
Somme totale de plus de 11 Mds € dont 5 Mds en attente de versement (au 23 avril 2026).
***Les données de l'IEM Kiel sont sujettes à caution.
Sources : *Ukraine Support Tracker* de l'Institut d'économie mondiale de Kiel***, Conseil européen, *touteleurope.eu*.

Lucas Destrem pour la Fondation Robert Schuman, avril 2026, © FRS.