Le soutien à l'Ukraine

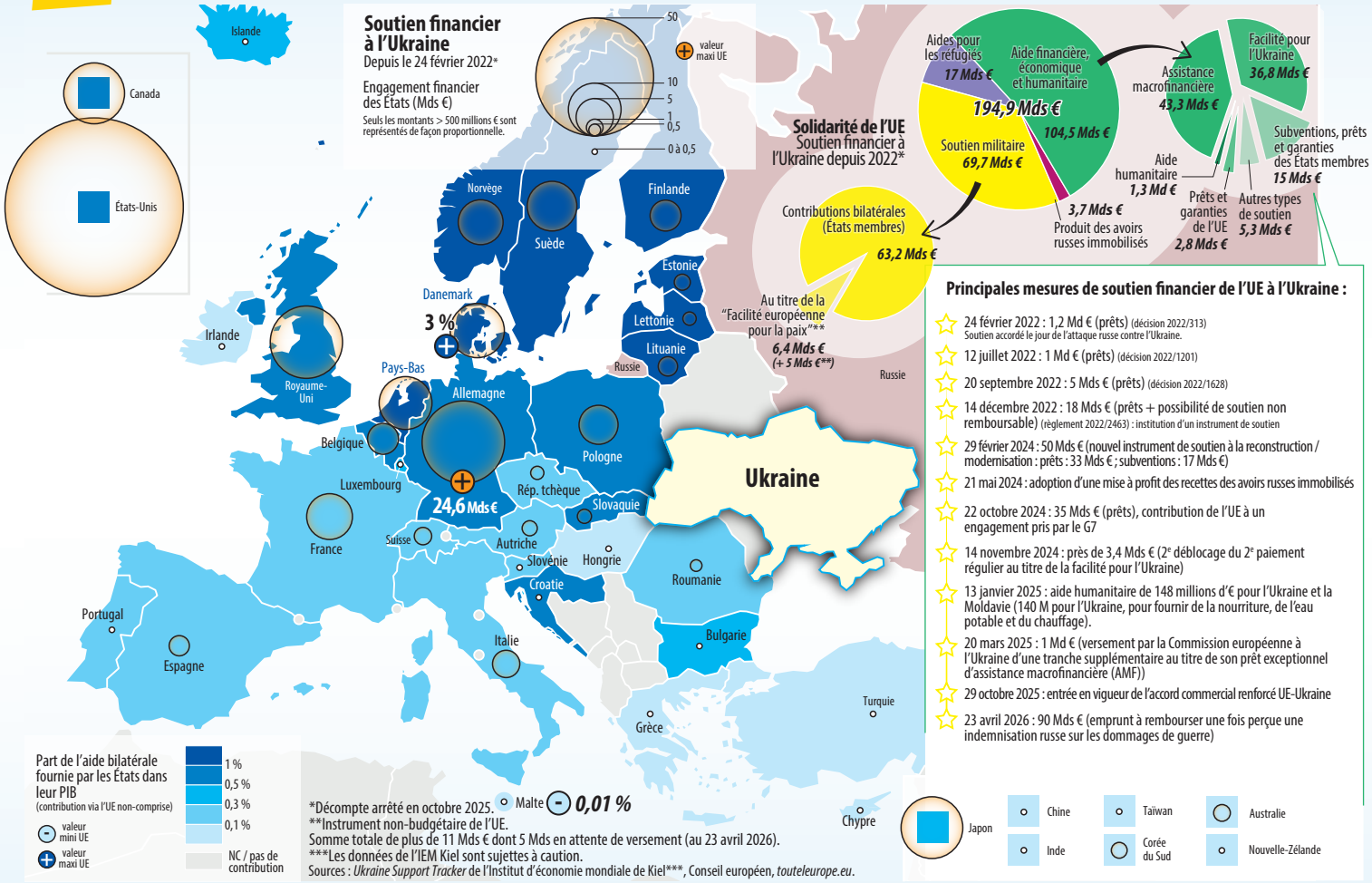

Lucas Destrem pour la Fondation Robert Schuman, avril 2026, © FRS.